



ESPÍRITU DE FAMILIA SISTEMA PARA EL DESARROLLO INTEGRAL DE LA FAMILIA DEL MUNICIPIO DE AHOME, SINALOA

IC-NEF-06-2412

NOTAS A LOS ESTADOS FINANCIEROS

AL 31 DE DICIEMBRE DEL 2024

A) NOTAS DE GESTIÓN ADMINISTRATIVA

(Cifras en Pesos)

Introducción:

Los Estados Financieros de los entes públicos, proveen de información financiera a los principales usuarios de la misma, al Congreso y a los ciudadanos.

El objetivo del presente documento es la revelación del contexto y de los aspectos económicos financieros más relevantes que influyeron en las decisiones del período, y que deberán ser considerados en la elaboración de los estados financieros para la mayor comprensión de los mismos y sus particularidades.

De esta manera, se informa y explica la respuesta del gobierno a las condiciones relacionadas con la información financiera de cada período de gestión; además, de exponer aquellas políticas que podrían afectar la toma de decisiones en períodos posteriores.

1. Autorización e Historia:

El Sistema Nacional para el Desarrollo Integral de la Familia (SNDIF), es el organismo público encargado de instrumentar, aplicar y dar dimensión a las políticas públicas en el ámbito de la asistencia social.

El SNDIF tiene su primer antecedente en el Programa Gota de Leche, que en 1929 aglutinaba a un sector de mujeres mexicanas preocupadas por la alimentación de las niñas y niños de la periferia de la ciudad de México.

A partir de Gota de Leche se formó la Asociación Nacional de Protección a la Infancia que comenzó a recibir apoyo de la Lotería Nacional para la Beneficencia Pública.

El 31 de enero de 1961, tomando como fundamento los desayunos escolares, se crea por Decreto Presidencia, el organismo descentralizado Instituto Nacional de Protección a la Infancia (INPI) que generó una actitud social de gran simpatía y apoyo a la niñez.



ESPÍRITU DE FAMILIA SISTEMA PARA EL DESARROLLO INTEGRAL DE LA FAMILIA DEL MUNICIPIO DE AHOME, SINALOA

IC-NEF-06-2412

El 15 de Julio de 1968 es creada, también por Decreto Presidencial la Institución Mexicana de Asistencia a la Niñez (IMAN), que se orientaba a la protección de niñas y niños huérfanos, abandonados, desvalidos, discapacitados o con ciertas enfermedades. Más tarde, en los años setenta, se crea el Instituto Mexicano para la Infancia y la Familia.

Es así como en 1977 se crea, por Decreto Presidencial, el Sistema Nacional para el Desarrollo Integral de la Familia (DIF), a partir de la fusión del Instituto Mexicano para la Infancia y la Familia (IMPI) con la Institución Mexicana de Asistencia a la Niñez (IMAN).

Actualmente, el DIF pasa por una etapa de consolidación y reestructura orgánica como parte de un proceso de modernización administrativa que le permitirá adaptarse a las nuevas condiciones de la Asistencia Social en México, y afrontar los retos que el futuro le depara

a) Fecha de creación del ente.

En 1977 se crea, por Decreto Presidencial, el Sistema Nacional para el Desarrollo Integral de la Familia (DIF), a partir de la fusión del Instituto Mexicano para la Infancia y la Familia (IMPI) con la Institución Mexicana de Asistencia a la Niñez (IMAN).

b) Principales cambios en su estructura.

Actualmente, el DIF pasa por una etapa de consolidación y reestructura orgánica como parte de un proceso de modernización administrativa

que le permitirá adaptarse a las nuevas condiciones de la Asistencia Social en México, y afrontar los retos que el futuro le depara.

2. Panorama Económico y Financiero:

Sistema para el Desarrollo Integral de La familia del municipio de Ahome, Sinaloa inicia 2024 con un presupuesto de egresos de 35,700,000 **millones de pesos**, entre las principales partidas que conforman este presupuesto se encuentran las ayudas sociales, apoyos en situaciones de contingencia naturales, así como dar cumplimiento en los distintos programas, uno de los ingresos principales son las transferencias asignadas por el municipio Ahome, y las participaciones estatales.



ESPÍRITU DE FAMILIA SISTEMA PARA EL DESARROLLO INTEGRAL DE LA FAMILIA DEL MUNICIPIO DE AHOME, SINALOA

IC-NEF-06-2412

3. Organización y Objeto Social:

Entre sus objetivos específicos se encuentran:

- I. Promover el bienestar social y prestar al efecto servicios y asistencia social, conforme a las normas que dicte el Sistema Nacional para el Desarrollo Integral de la Familia y el Sistema Estatal para el Desarrollo Integral de la Familia;
- II. Apoyar al Gobierno del Municipio en los Programas y Estrategias para el Desarrollo de la Familia y la Comunidad;
- III. Fomentar la Educación, para integración social;
- IV. Impulsar el sano crecimiento físico y mental de la niñez;
- V. Promover programas de asistencia social que contribuyan al uso eficiente de los bienes que lo componen;
- VI. Atender las funciones de auxilio a las instituciones de asistencia privada que el confíe la dependencia competente, con sujeción a lo que disponga la Ley relativa;
- VII. Operar establecimientos de asistencia social privada en beneficio de menores en estado de abandono, de personas de la tercera edad desamparadas y de personas con capacidades diferentes sin recursos;
- VIII. Realizar estudios e investigaciones sobre los problemas de la familia, de los menores, personas de la tercera edad y personas con capacidades diferentes;
- IX. Prestar servicios de asistencia jurídica, psicológica y de orientación social a la familia, a los menores, a personas de la tercera edad y a personas con capacidades diferentes;
- X. Intervenir en el ejercicio de la tutela de los menores que corresponda al Municipio en los términos de la ley respectiva;
- XI. Auxiliar a la Procuraduría de la Defensa del Menor y la Familia en la protección de menores en los procedimientos administrativos, civiles y familiares que les afecten, de acuerdo con la ley;
- XII. Dar intervención a la Procuraduría de la Defensa del Menor y la Familia cuando tenga conocimiento de que un menor haya sido o sea sujeto de maltrato físico, psico-emocional o sexual;
- XIII. Fomentar la creación de brigadas para la detección y prevención de problemas que atenten contra el Desarrollo Integral de la Familia, y
- XIV. Los demás que le encomienden las leyes y las que dicte el Sistema Nacional para el Desarrollo Integral de la Familia y el Sistema Estatal para el Desarrollo Integral de la Familia;

a) Objeto Social



ESPÍRITU DE FAMILIA SISTEMA PARA EL DESARROLLO INTEGRAL DE LA FAMILIA DEL MUNICIPIO DE AHOME, SINALOA

IC-NEF-06-2412

Sistema para el Desarrollo Integral de la Familia tiene como principal objetivo el diseñar estrategias y líneas de acción en materia de asistencia social e implementar en coordinación con organizaciones de la sociedad civil e instituciones públicas y privadas, los programas que respondan a las necesidades de los grupos vulnerables y en riesgo, con un sistema permanente de seguimiento, control y evaluación.

b) Principal actividad.

- Proporcionar asistencia social.

c) Ejercicio fiscal.

2024(enero a diciembre)

d) Régimen jurídico.

- I. Constitución Política de Los Estados Unidos Mexicanos.
- II. Constitución Política del Estado de Sinaloa.
- III. Ley Orgánica Municipal del Estado de Sinaloa.
- IV. Ley de Acceso a la Información Pública del Estado de Sinaloa.
- V. Ley de los Trabajadores al Servicio de los Municipios del Estado de Sinaloa.
- VI. Ley de Entrega y Recepción de los Asuntos y Recursos Públicos del Estado de Sinaloa.
- VII. Ley de Responsabilidades Administrativas de los Servidores Públicos del Estado de Sinaloa.
- VIII. Ley de Responsabilidades de los Servidores Públicos del Estado de Sinaloa.
- IX. Ley Sobre el Sistema Estatal de Asistencia Social.
- X. Ley de Integración Social de Personas con Discapacidad del Estado de Sinaloa
Ley de Justicia para Adolescentes del Estado de Sinaloa.
- XI. Ley para la Protección de los Derechos de Niñas, Niños y Adolescentes del Estado de Sinaloa.
- XII. Ley para Prevenir y Atender la Violencia Intrafamiliar del Estado de Sinaloa.
- XIII. Ley Federal del Trabajo.



ESPÍRITU DE FAMILIA SISTEMA PARA EL DESARROLLO INTEGRAL DE LA FAMILIA DEL MUNICIPIO DE AHOME, SINALOA

IC-NEF-06-2412

- XIV. Ley de los Derechos de las Personas Adultas Mayores.
- XV. Plan Municipal de Desarrollo 2021-2024
- XVI. Reglamento Interior de la Administración Pública Municipal de Ahome, Sinaloa.
- XVII. Reglamento Orgánico del Sistema para el Desarrollo Integral de la Familia del Municipio de Ahome, Sinaloa.
- XVIII. Reglamento Interior del Consejo Municipal Para la Prevención y Atención de la Violencia Intrafamiliar para el Municipio de Ahome, Sinaloa.
- XIX. Reglamento de las Personas con Discapacidad del Municipio de Ahome
- XX. Ley de Austeridad del Estado de Sinaloa.

e) Consideraciones fiscales del ente:

IMPUESTO SOBRE LA RENTA

- Persona Moral no contribuyente por la percepción de sus ingresos, de conformidad con los artículos 79 y 86 de la Ley del Impuesto Sobre la Renta.
- Retenedor por los pagos por servicios personales subordinados, de conformidad con el artículo, 94 y 96 de Ley del Impuesto Sobre la Renta.
- Retenedor por los pagos por asimilados a salarios de conformidad con el artículo, 94 y 96 de Ley del Impuesto Sobre la Renta.
- Retenedor por los pagos por servicios personales independientes de conformidad con el artículo 100 y artículo 106 5to. Y 6to. párrafo de la Ley del Impuesto Sobre la Renta.
- Retenedor por los pagos por Arrendamiento de Inmuebles de conformidad con el artículo 114 y 116 5to. Y 6to. Párrafo de la Ley del Impuesto Sobre la Renta.



ESPÍRITU DE FAMILIA SISTEMA PARA EL DESARROLLO INTEGRAL DE LA FAMILIA DEL MUNICIPIO DE AHOME, SINALOA

IC-NEF-06-2412

F) Estructura Administrativa:

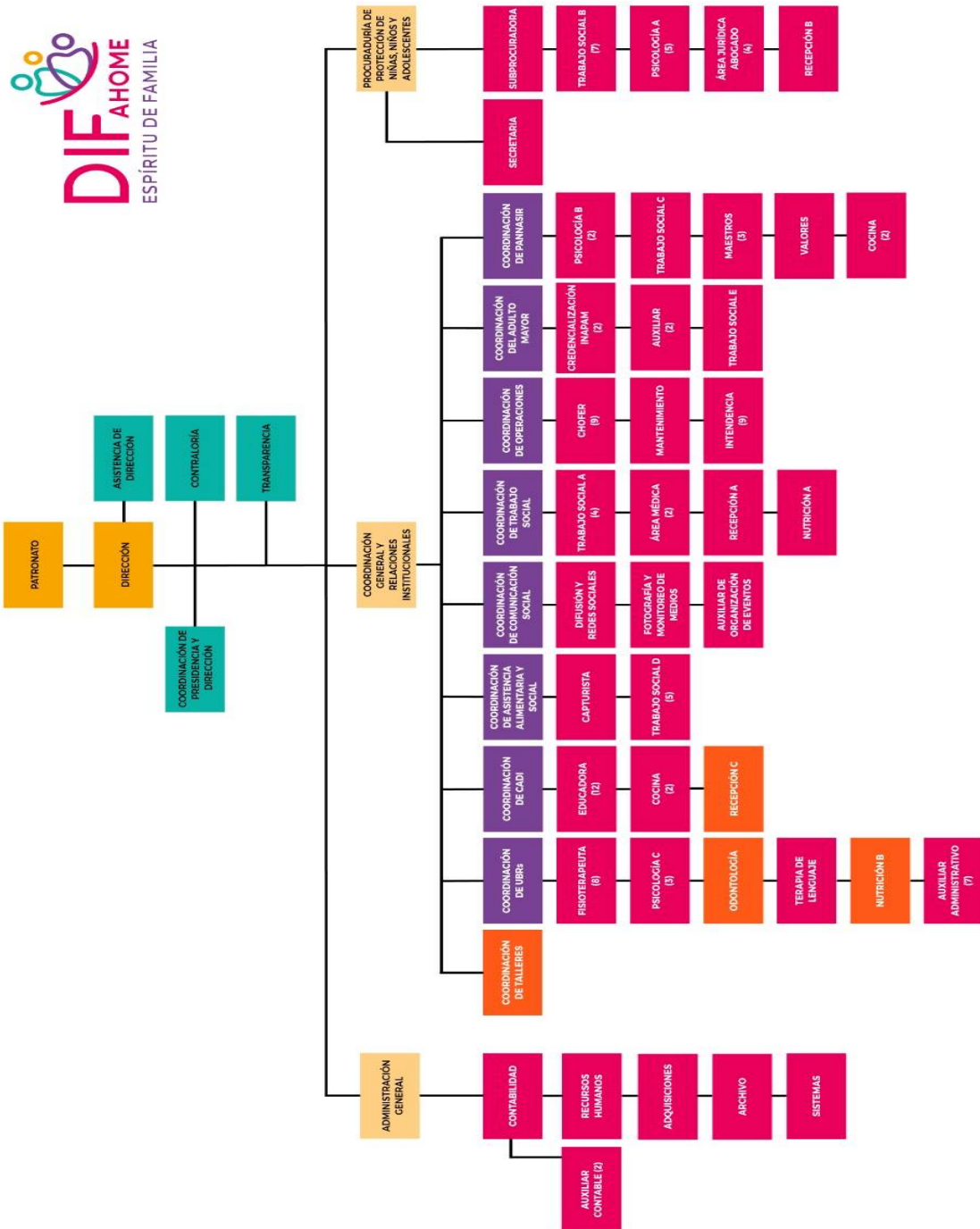



ESPÍRITU DE FAMILIA SISTEMA PARA EL DESARROLLO INTEGRAL DE LA FAMILIA DEL MUNICIPIO DE
AHOME, SINALOA

IC-NEF-06-2412

g) Fideicomisos, mandatos y análogos de los cuales es fideicomitente o fiduciario.

4. Bases de Preparación de los Estados Financieros:

El organismo elabora sus propios libros y registros contables, mediante **un** sistema electrónico de captura y procesamiento de la información, de acuerdo a las operaciones realizadas.

En base a la revisión de la estructura, ciclos operativos y administrativos, normativos y de control del organismo, se detectó que solo cuentan con manual administrativo, dejando aspectos contables sin especificación de cómo hacer el registro y rige sus funciones mediante un Plan Operativo Anual y un presupuesto financiero, los cuales son expuestos y aprobados por la Junta directiva.

Para la preparación de los Estados Financieros, la empresa ha observado la normatividad emitida por el Consejo Nacional de Armonización Contable (CONAC) y las demás disposiciones legales aplicables.

a) Si se ha observado la normatividad emitida por el CONAC y las disposiciones legales aplicables.

- Se ha observado toda la normatividad emitida por el CONAC
- La Ley de Ingresos para el Municipio de 2025
- La Ley de Hacienda para los Municipios del Estado de Sinaloa
- Ley de Fiscalización del Estado de Sinaloa
- Otras Disposiciones aplicables a todos los Municipios de Sinaloa

b) La normatividad aplicada para el reconocimiento, valuación y revelación de los diferentes rubros de la información financiera, así como las bases de medición utilizadas para la elaboración de los estados financieros; por ejemplo: costo histórico, valor de realización, valor razonable, valor de recuperación o cualquier otro método empleado y los criterios de aplicación de los mismos.



ESPÍRITU DE FAMILIA SISTEMA PARA EL DESARROLLO INTEGRAL DE LA FAMILIA DEL MUNICIPIO DE
AHOME, SINALOA

IC-NEF-06-2412

El total de las operaciones están reconocidas a su Costo Histórico

c) Postulados básicos.

Los Emitidos por el CONAC:

1. Sustancia Económica
2. Entes Públicos
3. Existencia Permanente
4. Revelación Suficiente
5. Importancia Relativa
6. Registro e Integración Presupuestaria
7. Consolidación de la Información Financiera
8. Devengo Contable
9. Valuación
10. Dualidad Económica
11. Consistencia

d) Normatividad supletoria.

Las permitidas por la Normatividad del CONAC:

- Aplicación personalizada del Cuarto Nivel de COG
- Aplicación personalidad del Tercer y Cuarto Nivel del CRI



ESPÍRITU DE FAMILIA SISTEMA PARA EL DESARROLLO INTEGRAL DE LA FAMILIA DEL MUNICIPIO DE AHOME, SINALOA

IC-NEF-06-2412

- Aplicación Personalizada a partir del Quinto Nivel permitido del Plan de Cuentas

e) Para las entidades que por primera vez estén implementando la base devengada de acuerdo a la Ley de Contabilidad, deberán:

-Revelar las nuevas políticas de reconocimiento:

De acuerdo a lo establecido por el CONAC.

INGRESOS

Devengado. - Cuando exista jurídicamente el derecho al cobro.

Recaudado. - Cuando existe el cobro en efectivo o cualquier otro medio de pago

EGRESOS

Comprometido. - Cuando se existe la aprobación por una autoridad competente de un acto administrativo, u otro instrumento jurídico que formaliza una relación jurídica con terceros para la adquisición de bienes y servicios.

Devengado. - Cuando se reconoce de una obligación de pago a favor de terceros por la recepción de conformidad de bienes, servicios contratados.

Ejercido. - Cuando se emite una cuanta por liquidar aprobada por la autoridad competente

Pagado. - Cuando se realiza la cancelación total o parcial de las obligaciones de pago.

-Plan de implementación:

Nada que manifestar debido que a partir de 2011 se implemento la base DEVENGADO, se aplica lo establecido por el CONAC.



ESPÍRITU DE FAMILIA SISTEMA PARA EL DESARROLLO INTEGRAL DE LA FAMILIA DEL MUNICIPIO DE
AHOME, SINALOA

IC-NEF-06-2412

-Revelar los cambios en las políticas, la clasificación y medición de las mismas, así como su impacto en la información financiera:

5. Políticas de Contabilidad Significativas:

a) Actualización:

A lo largo de la Historia de este Ente, no se ha utilizado ningún Método para la Actualización del Valor de los Activos, Pasivos y Hacienda Pública y/o Patrimonio.

b) Informar sobre la realización de operaciones en el extranjero y de sus efectos en la información financiera gubernamental:

Durante 2025, no se han realizado operaciones en Moneda Extranjera, y en todo caso si se realizara alguna, invariablemente el registro se realizará en su equivalente en Moneda Nacional al tipo de cambio del día de la operación

c) Método de valuación de la inversión en acciones de Compañías subsidiarias no consolidadas y asociadas:

No se tienen acciones de algún otro Ente

d) Sistema y método de valuación de inventarios

Sistema de inventario periódico

Mediante este sistema, se determinan el valor de las existencias de mercancías mediante la realización de un conteo físico en forma periódica, el cual se denomina inventario inicial o final según sea el caso.

e) Beneficios a empleados:

No se tienen reservas para beneficios futuros de los empleados, más que las contempladas anualmente en el presupuesto de egresos del ejercicio presente.



ESPÍRITU DE FAMILIA SISTEMA PARA EL DESARROLLO INTEGRAL DE LA FAMILIA DEL MUNICIPIO DE
AHOME, SINALOA

IC-NEF-06-2412

f) Provisiones:

Cuotas patronales, IMSS e INFONAVIT y retenciones de impuestos.

g) Reservas:

No se cuenta con Reservas

h) Cambios en políticas contables y corrección de errores junto con la revelación de los efectos que se tendrá en la información financiera del ente público, ya sea retrospectivos o prospectivos:

No cuenta con cambios de políticas contables

i) Reclasificaciones:

No existe reclasificaciones importantes

j) Depuración y cancelación de saldos:

No existe reclasificaciones importantes

6. Posición en Moneda Extranjera y Protección por Riesgo Cambiario:

a) Activos en moneda extranjera:

No se tienen Activos en moneda extranjera

b) Pasivos en moneda extranjera:

No se tienen Pasivos en moneda extranjera

c) Posición en moneda extranjera:

No se tienen operaciones en moneda extranjera

d) Tipo de cambio:

No se tienen operaciones en moneda extranjera

e) Equivalente en moneda nacional:

No se tienen operaciones en moneda extranjera



ESPÍRITU DE FAMILIA SISTEMA PARA EL DESARROLLO INTEGRAL DE LA FAMILIA DEL MUNICIPIO DE AHOME, SINALOA

IC-NEF-06-2412

7- Reporte Analítico del Activo:

a) Vida útil o porcentajes de depreciación, deterioro o amortización utilizados en los diferentes tipos de activos:

Se contabiliza a valor real, con los principios y postulados básicos de contabilidad generalmente aceptados, porcentajes de depreciación los señalados en la ley del impuesto sobre la renta supletoriamente los criterios señalados en la contabilidad Gubernamental.

b) Cambios en el porcentaje de depreciación o valor residual de los activos:

No aplica

c) Importe de los gastos capitalizados en el ejercicio, tanto financieros como de investigación y desarrollo:

No se tienen este tipo de gastos

d) Riesgos por tipo de cambio o tipo de interés de las inversiones financieras:

No se tienen inversiones financieras en moneda extranjera

e) Valor activado en el ejercicio de los bienes construidos por la entidad:

No aplica

f) Otras circunstancias de carácter significativo que afecten el activo, tales como bienes en garantía, señalados en embargos, litigios, títulos de inversiones entregados en garantías, baja significativa del valor de inversiones financieras, etc.:

No se tienen situaciones importantes que afecten los activos del Ente

g) Desmantelamiento de Activos, procedimientos, implicaciones, efectos contables:

No se tienen desmantelamiento de Activos

h) Administración de activos; planeación con el objetivo de que el ente los utilice de manera más efectiva:

Se utilizan los activos con la operación y mantenimiento óptimo.

Adicionalmente, se deben incluir las explicaciones de las principales variaciones en el activo, en cuadros comparativos como sigue:



ESPÍRITU DE FAMILIA SISTEMA PARA EL DESARROLLO INTEGRAL DE LA FAMILIA DEL MUNICIPIO DE AHOME, SINALOA

IC-NEF-06-2412

a) Inversiones en valores:

No se tienen inversiones en valores.

b) Patrimonio de Organismos descentralizados de Control Presupuestario Indirecto:

No se tiene Patrimonio en Organismos descentralizados de Control Presupuestario Indirecto

c) Inversiones en empresas de participación mayoritaria:

No se tiene inversión en este tipo de empresas.

d) Inversiones en empresas de participación minoritaria:

No se tiene inversión en este tipo de empresas.

e) Patrimonio de organismos descentralizados de control presupuestario directo, según corresponda:

No se tiene Patrimonio en Organismos descentralizados de Control Presupuestario directo

8. Fideicomisos, Mandatos y Análogos:

a) Por ramo administrativo que los reporta:

No se cuenta con Fideicomisos, Mandatos y Análogos

b) Enlistar los de mayor monto de disponibilidad, relacionando aquéllos que conforman el 80% de las disponibilidades:

No se cuenta con Fideicomisos, Mandatos y Análogos

9. Reporte de la Recaudación:

a) Análisis del comportamiento de la recaudación correspondiente al ente público o cualquier tipo de ingreso, de forma separada los ingresos locales de los federales:

No se percibe ingresos federales.

b) Proyección de la recaudación e ingresos en el mediano plazo:

La proyección de ingresos se encuentra reflejada en el presupuesto de ingresos autorizado por el municipio.



ESPÍRITU DE FAMILIA SISTEMA PARA EL DESARROLLO INTEGRAL DE LA FAMILIA DEL MUNICIPIO DE
AHOME, SINALOA

IC-NEF-06-2412

10. Información sobre la Deuda y el Reporte Analítico de la Deuda:

a) Utilizar al menos los siguientes indicadores: deuda respecto al PIB y deuda respecto a la recaudación tomando, como mínimo, un período igual o menor a 5 años.

No se tiene Deuda

b) Información de manera agrupada por tipo de valor gubernamental o instrumento financiero en la que se considere intereses, comisiones, tasa, perfil de vencimiento y otros gastos de la deuda.

Se anexará la información en las notas de desglose.

11. Calificaciones otorgadas:

No se cuenta con calificaciones otorgadas o certificaciones

12. Proceso de Mejora:

Se informará de:

a) Principales Políticas de control interno:

Apego al presupuesto con racionalidad y transparencia, así como al manual de contabilidad, y al reglamento interno de trabajo

b) Medidas de desempeño financiero, metas y alcance:

Racionar el uso de los recursos, con el objetivo de dar cumplimiento de las funciones para el ejercicio completo.

13. Información por Segmentos:

Toda la información del Ente, está procesada y se encuentra disponible por Unidad Responsable de realizar las funciones propias.

14. Eventos Posteriores al Cierre:

El ente público no tiene hechos ocurridos en el período posterior al que informa, que proporcionen mayor evidencia sobre eventos que le afectan económicamente y que no se conocían a la fecha de cierre.



ESPÍRITU DE FAMILIA SISTEMA PARA EL DESARROLLO INTEGRAL DE LA FAMILIA DEL MUNICIPIO DE
AHOME, SINALOA

IC-NEF-06-2412

15. Partes Relacionadas: No existen partes relacionadas que pudieran ejercer influencia significativa sobre la toma de decisiones financieras y operativas.

16. Responsabilidad Sobre la Presentación Razonable de la Información Contable:

Los estados financieros están debidamente firmados en cada página, Son parte integrante de los estados financieros al 31 de Diciembre del 2024 la siguiente nota: “Bajo protesta de decir verdad declaramos que los Estados Financieros y sus notas son razonablemente correctos y son responsabilidad del emisor”

Bajo protesta de decir verdad declaramos que los Estados Financieros y sus Notas, son razonablemente correctos y son responsabilidad del emisor.

LIC. NANCY JANETH NIEBLA VALDEZ

DIRECTORA DIF AHOME

LIC. VIDA CAROLINA VALENCIA GUERRERO

ADMINISTRADORA DIF AHOME

LIC. SOFIA ISABEL GOMEZ RODRIGUEZ

CONTADORA DIF AHOME



NOTAS A LOS ESTADOS FINANCIEROS
AL 30 DE SEPTIEMBRE DE 2024
b) NOTAS DE DESGLOSE
(Cifras en Pesos)

IC-NEF-06-2409

I) NOTAS AL ESTADO DE ACTIVIDADES

Ingresos y Otros Beneficios		
Cuenta	Descripción	Saldo
4169	Otros Aprovechamientos	559,325.19
4173	Ingresos por Venta de Bienes y Servicios de Organismos Descentralizados	2,209,937.18
4221	Transferencias Internas y Asignaciones del Sector Público	20,851,445.00

Gastos y Otras Pérdidas		
Cuenta	Descripción	Saldo
5111	Remuneraciones al Personal de Carácter Permanente	13,161,661.13
5112	Remuneraciones al Personal de Carácter Transitorio	306,946.46
5113	Remuneraciones Adicionales y Especiales	606,701.39
5114	Seguridad Social	3,442,441.24
5115	Otras Prestaciones Sociales y Económicas	118,031.66
5121	Materiales de Administración, Emisión de Documentos y Artículos Oficiales	317,802.50
5122	Alimentos y Utensilios	93,717.54
5124	Materiales y Artículos de Construcción y de Reparación	5,800.00
5125	Productos Químicos, Farmacéuticos y de Laboratorio	40,875.98
5126	Combustibles, Lubricantes y Aditivos	1,019,005.23
5127	Vestuario, Blancos, Prendas de Protección y Artículos Deportivos	16,858.09
5129	Herramientas, Refacciones y Accesorios Menores	44,533.18
5131	Servicios Básicos	416,260.31
5132	Servicios de Arrendamiento	441,867.68
5133	Servicios Profesionales, Científicos y Técnicos y Otros Servicios	207,724.48
5134	Servicios Financieros, Bancarios y Comerciales	261,854.70
5135	Servicios de Instalación, Reparación, Mantenimiento y Conservación	770,513.70
5136	Servicios de Comunicación Social y Publicidad	229,463.16
5137	Servicios de Traslado y Viáticos	186,478.46
5138	Servicios Oficiales	33,904.55
5139	Otros Servicios Generales	4,439.00
5241	Ayudas Sociales a Personas	1,817,179.00
5243	Ayudas Sociales a Instituciones	324,966.64
5515	Depreciación de Bienes Muebles	826,679.33
5518	Disminución de Bienes por pérdida, obsolescencia y deterioro	13,773.20

II) NOTAS AL ESTADO DE SITUACIÓN FINANCIERA

Activo

EFECTIVO Y EQUIVALENTES		
Cuenta	Descripción	Saldo
1111	Efectivo	24,541.65
1112	Bancos/Tesorería	473,340.97
1113	Bancos/Dependencias y Otros	0.00
1114	Inversiones Temporales (Hasta 3 meses)	0.00
1115	Fondos con Afectación Específica	0.00
1116	Depósitos de Fondos de Terceros en Garantía y/o Administración	0.00
1119	Otros Efectivos y Equivalentes	0.00
1121	Inversiones Financieras de Corto Plazo	0.00

CUENTAS POR COBRAR DE CONTRIBUCIONES		
Cuenta	Descripción	Saldo
1122	Cuentas por Cobrar a Corto Plazo	-6.25
1124	Ingresos por Recuperar a Corto Plazo	0.00

DERECHOS A RECIBIR EFECTIVO Y EQUIVALENTES, Y BIENES O SERVICIOS

Cuenta	Descripción	Saldo
1123	Deudores Diversos por Cobrar a Corto Plazo	697,873.52
1125	Deudores por Anticipos de la Tesorería a Corto Plazo	0.00
1126	Préstamos Otorgados a Corto Plazo	0.00
1129	Otros Derechos a Recibir Efectivo o Equivalentes a Corto Plazo	0.00
1131	Anticipo a Proveedores por Adquisición de Bienes y Prestación de Servicios a Corto Plazo	35,671.41
1132	Anticipo a Proveedores por Adquisición de Bienes Inmuebles y Muebles a Corto Plazo	15,606.91
1133	Anticipo a Proveedores por Adquisición de Bienes Intangibles a Corto Plazo	0.00
1134	Anticipo a Contratistas por Obras Públicas a Corto Plazo	0.00
1139	Otros Derechos a Recibir Bienes o Servicios a Corto Plazo	0.00

INVENTARIOS

Cuenta	Descripción	Saldo
1141	Inventario de Mercancías para Venta	0.00
1142	Inventario de Mercancías Terminadas	0.00
1143	Inventario de Mercancías en Proceso de Elaboración	0.00
1144	Inventario de Materias Primas, Materiales y Suministros para Producción	0.00
1145	Bienes en Tránsito	0.00

ALMACENES

Cuenta	Descripción	Saldo
1151	Almacén de Materiales y Suministros de Consumo	403,790.67

La valuación de los materiales de Almacén se calcula con el método de promedio ponderado, ya que es necesario mantener actualizados los valores de almacén y que no pierdan valor con motivo de inflación. Los cambios en el método de valuación impactarían en la información financiera al modificarse el valor de las entradas y salidas con diferentes costos y mezcla de antigüedad de éstas.

FIDEICOMISOS, MANDATOS Y CONTRATOS ANÁLOGOS

Cuenta	Descripción	Saldo
1213	Fideicomisos, Mandatos y Contratos Análogos	0.00

PARTICIPACIONES Y APORTACIONES DE CAPITAL, INVERSIONES A LARGO PLAZO Y TÍTULOS Y VALORES A LARGO PLAZO

Cuenta	Descripción	Saldo
1211	Inversiones a Largo Plazo	0.00
1212	Títulos y Valores a Largo Plazo	0.00
1214	Participaciones y Aportaciones de Capital	0.00

BIENES MUEBLES

RUBRO	NOMBRE	MONTO	NATURALEZA	DEPRECIACION		METODO DE DEPRECIACION	TASA DETERMINADA	CRITERIO
				DEL EJERCICIO	ACUMULADA			
12411	Muebles de Oficina y Estantería	1,415,671.01		101,587.96	616,472.75	ANUAL	10.00	CONAC
12412	Muebles, Excepto de Oficina y Estantería	413,875.71		21,158.63	291,485.56	ANUAL	10.00	CONAC
12413	Equipo de Cómputo y de Tecnologías de la Información	1,348,625.54		88,038.90	1,007,834.22	ANUAL	33.33	CONAC
12419	Otros Mobiliarios y Equipos de Administración	226,278.66		12,581.45	44,435.87	ANUAL	10.00	CONAC
12421	Equipos y Aparatos Audiovisuales	3,490.00		872.46	2,617.38	ANUAL	33.33	CONAC
12423	Cámaras Fotográficas y de Video	157,233.03		9,327.15	148,381.06	ANUAL	33.33	CONAC
12431	Equipo Médico y de Laboratorio	776,307.35		26,321.76	606,269.08	ANUAL	19.91	CONAC
12441	Vehículos y Equipo Terrestre	4,527,426.16		500,750.84	3,562,430.55	ANUAL	20.00	CONAC
12464	Sistemas de Aire Acondicionado, Calefacción y de Refrigeración Industrial y Comercial	441,688.35		10,459.52	348,043.41	ANUAL	10.00	CONAC
12465	Equipo de Comunicación y Telecomunicación	137,291.41		4,541.37	126,723.48	ANUAL	10.00	CONAC
12467	Herramientas y Máquinas-Herramienta	43,961.71		2,584.49	15,738.54	ANUAL	10.00	CONAC
12469	Otros Equipos	523,129.50		38,834.73	206,815.71	ANUAL	10.00	CONAC

BIENES INMUEBLES

RUBRO	NOMBRE	MONTO	NATURALEZA	DEPRECIACION		METODO DE DEPRECIACION	TASA DETERMINADA	CRITERIO
				DEL EJERCICIO	ACUMULADA			
12311	Terrenos	1,337,781.04		0.00	0.00	ANUAL	0.00	CONAC

INTANGIBLES Y DIFERIDOS

RUBRO	NOMBRE	MONTO	NATURALEZA	DEPRECIACION		METODO DE DEPRECIACION	TASA DETERMINADA	CRITERIO
				DEL EJERCICIO	ACUMULADA			
12511	SOFTWARE	308,065.83		0.00	0.00	ANUAL	0.00	CONAC
127	Activos Diferidos	0.00		0.00	0.00	ANUAL	0.00	CONCAC

ESTIMACIONES Y DETERIOROS

Cuenta	Descripción	Saldo
1161	Estimaciones para Cuentas Incobrables por Derechos a Recibir Efectivo o Equivalentes	0.00
1281	Estimaciones por Pérdida de Cuentas Incobrables de Documentos por Cobrar a Largo Plazo	0.00
1282	Estimaciones por Pérdida de Cuentas Incobrables de Deudores Diversos por Cobrar a Largo Plazo	0.00
1283	Estimaciones por Pérdida de Cuentas Incobrables de Ingresos por Cobrar a Largo Plazo	0.00
1284	Estimaciones por Pérdida de Cuentas Incobrables de Préstamos Otorgados a Largo Plazo	0.00
1289	Estimaciones por Pérdida de Otras Cuentas Incobrables a Largo Plazo	0.00

OTROS ACTIVOS

Cuenta	Descripción	Saldo
1191	Valores en Garantía	0.00
1192	Bienes en Garantía (excluye depósitos de fondos)	29,972.00
1193	Bienes Derivados de Embargos, Decomisos, Aseguramientos y Dación en Pago	0.00
1221	Documentos por Cobrar a Largo Plazo	0.00
1222	Deudores Diversos a Largo Plazo	0.00
1223	Ingresos por Recuperar a Largo Plazo	0.00
1224	Préstamos Otorgados a Largo Plazo	0.00
1229	Otros Derechos a Recibir Efectivo o Equivalentes a Largo Plazo	0.00
1235	Construcciones en Proceso en Bienes de Dominio Público	0.00
1236	Construcciones en Proceso en Bienes Propios	0.00

Pasivo

CUENTAS Y DOCUMENTOS POR PAGAR

Cuenta	Descripción	Saldo
2111	Servicios Personales por Pagar a Corto Plazo	0.00
2112	Proveedores por Pagar a Corto Plazo	223,545.06
2113	Contratistas por Obras Públicas por Pagar a Corto Plazo	0.00
2114	Participaciones y Aportaciones por Pagar a Corto Plazo	0.00
2115	Transferencias Otorgadas por Pagar a Corto Plazo	0.00
2116	Intereses, Comisiones y Otros Gastos de la Deuda Pública por Pagar a Corto Plazo	0.00
2117	Retenciones y Contribuciones por Pagar a Corto Plazo	395,986.16
2118	Devoluciones de la Ley de Ingresos por Pagar a Corto Plazo	0.00
2119	Otras Cuentas por Pagar a Corto Plazo	418,500.80
2121	Documentos Comerciales por Pagar a Corto Plazo	0.00
2122	Documentos con Contratistas por Obras Públicas por Pagar a Corto Plazo	0.00
2129	Otros Documentos por Pagar a Corto Plazo	0.00
2211	Proveedores por Pagar a Largo Plazo	0.00
2212	Contratistas por Obras Públicas por Pagar a Largo Plazo	0.00
2221	Documentos Comerciales por Pagar a Largo Plazo	0.00
2222	Documentos con Contratistas por Obras Públicas por Pagar a Largo Plazo	0.00
2229	Otros Documentos por Pagar a Largo Plazo	0.00
2235	Arrendamiento Financiero por Pagar a Largo Plazo	0.00

FONDOS Y BIENES DE TERCEROS EN GARANTÍA Y/O ADMINISTRACIÓN

Cuenta	Descripción	Saldo
2161	Fondos en Garantía a Corto Plazo	0.00
2162	Fondos en Administración a Corto Plazo	0.00
2163	Fondos Contingentes a Corto Plazo	0.00
2164	Fondos de Fideicomisos, Mandatos y Contratos Análogos a Corto Plazo	0.00
2165	Otros Fondos de Terceros en Garantía y/o Administración a Corto Plazo	0.00
2166	Valores y Bienes en Garantía a Corto Plazo	0.00
2251	Fondos en Garantía a Largo Plazo	0.00
2252	Fondos en Administración a Largo Plazo	0.00
2253	Fondos Contingentes a Largo Plazo	0.00
2254	Fondos de Fideicomisos, Mandatos y Contratos Análogos a Largo Plazo	0.00
2255	Otros Fondos de Terceros en Garantía y/o Administración a Largo Plazo	0.00
2256	Valores y Bienes en Garantía a Largo Plazo	0.00

PASIVOS DIFERIDOS

Cuenta	Descripción	Saldo
2151	Ingresos Cobrados por Adelantado a Corto Plazo	0.00
2152	Intereses Cobrados por Adelantado a Corto Plazo	0.00
2159	Otros Pasivos Diferidos a Corto Plazo	0.00
2241	Créditos Diferidos a Largo Plazo	0.00
2242	Intereses Cobrados por Adelantado a Largo Plazo	0.00
2249	Otros Pasivos Diferidos a Largo Plazo	0.00

PROVISIONES

Cuenta	Descripción	Saldo
2171	Provisión para Demandas y Juicios a Corto Plazo	0.00
2172	Provisión para Contingencias a Corto Plazo	0.00
2179	Otras Provisiones a Corto Plazo	0.00
2261	Provisión para Demandas y Juicios a Largo Plazo	0.00
2262	Provisión para Pensiones a Largo Plazo	0.00
2263	Provisión para Contingencias a Largo Plazo	0.00
2269	Otras Provisiones a Largo Plazo	0.00

OTROS PASIVOS

Cuenta	Descripción	Saldo
2191	Ingresos por Clasificar	0.00
2192	Recaudación por Participar	0.00
2199	Otros Pasivos Circulantes	0.00

III) NOTAS AL ESTADO DE VARIACIÓN EN LA HACIENDA PÚBLICA

SISTEMA PARA EL DESARROLLO INTEGRAL DE LA FAMILIA DEL MUNICIPIO DE AHOME, SINALOA no ha modificado su Patrimonio Contribuido

MODIFICACIONES AL PATRIMONIO GENERADO

	TipoRubro	Concepto	Saldo
3210	Resultados del Ejercicio (Ahorro/ Desahorro)	DISMINUCIONES AL PATRIMONIO GENERADO	658,243.17
3220	Resultados de Ejercicios Anteriores	INCREMENTOS AL PATRIMONIO GENERADO	-658,243.17

IV) NOTAS AL ESTADO DE FLUJOS DE EFECTIVO

EFFECTIVO Y EQUIVALENTES

Concepto	2024	2023
Efectivo	24,541.65	24,577.99
Bancos/Tesorería	473,340.97	1,329,324.76
Bancos/Dependencias y Otros	0.00	0.00
Inversiones Temporales (Hasta 3 meses)	0.00	0.00
Fondos con Afectación Específica	0.00	0.00
Depósitos de Fondos de Terceros en Garantía y/o Administración	0.00	0.00
Otros Efectivos y Equivalentes	0.00	0.00

ADQUISICIONES DE ACTIVIDADES DE INVERSIÓN EFECTIVAMENTE PAGADAS

Concepto	2024	2023
Bienes Inmuebles, Infraestructura y Construcciones en Proceso	1,337,781.04	1,337,781.04
Terrenos	0.00	0.00
Viviendas	0.00	0.00
Edificios no Habitacionales	1,337,781.04	1,337,781.04
Infraestructura	0.00	0.00
Construcciones en Proceso en Bienes de Dominio Público	0.00	0.00
Construcciones en Proceso en Bienes Propios	0.00	0.00
Otros Bienes Inmuebles	0.00	0.00
Bienes Muebles	9,867,047.51	9,674,425.39
Mobiliario y Equipo de Administración	3,165,969.42	2,979,225.53
Mobiliario y Equipo Educativo y Recreativo	149,703.03	149,703.03
Equipo e Instrumental Médico y de Laboratorio	820,617.95	801,353.92
Vehículos y Equipo de Transporte	4,527,426.16	4,567,426.16
Equipo de Defensa y Seguridad	0.00	0.00
Maquinaria, Otros Equipos y Herramientas	1,203,330.95	1,176,716.75
Colecciones, Obras de Arte y Objetos Valiosos	0.00	0.00
Activos Biológicos	0.00	0.00
Activos Intangibles	308,065.83	308,065.83
Software	308,065.83	308,065.83
Patentes, Marcas y Derechos	0.00	0.00
Concesiones y Franquicias	0.00	0.00
Licencias	0.00	0.00
Otros Activos Intangibles	0.00	0.00

CONCILIACION DE FLUJOS DE EFECTIVOS NETOS

Concepto	2024	2023
Resultados del Ejercicio (Ahorro/ Desahorro)	-1,088,771.24	-658,243.17
Movimientos de partidas (o rubros) que no afectan al efectivo	840,452.53	946,968.55
Depreciación de Bienes Muebles	826,679.33	945,389.56
Disminución de Bienes por pérdida, obsolescencia y deterioro	13,773.20	1,578.99
Flujos de Efectivo Netos de las Actividades de Operación	-1,929,223.77	-1,605,211.72

V) Conciliación Presupuestaria y Contable

1) Conciliación entre los Ingresos Presupuestarios y Contables	
1. Ingresos Presupuestarios	23,620,707.37
2. Más Ingresos contables no presupuestarios	0.00
2.1 Ingresos Financieros	0.00
2.2 Incremento por Variación de Inventarios	0.00
2.3 Disminución del Exceso de Estimaciones por Pérdida o Deterioro u Obsolescencia	0.00
2.4 Disminución del Exceso de Provisiones	0.00
2.5 Otros Ingresos y Beneficios Varios	0.00
2.6 Otros Ingresos Contables No Presupuestarios	0.00
3. Menos Ingresos Presupuestarios No Contables	0.00
3.1 Aprovechamientos Patrimoniales	0.00
3.2 Ingresos Derivados de Financiamientos	0.00
3.3 Otros Ingresos Presupuestarios No Contables	0.00
Ingresos Contables (4 = 1 + 2 - 3)	23,620,707.37

2) Conciliación entre los Egresos Presupuestarios y Contables

1. Total de egresos (presupuestarios)	24,004,907.45
2. Menos egresos presupuestarios no contables	460,484.07
2.1 Materias Primas y Materiales de Producción y Comercialización	0.00
2.2 Materiales y Suministros	0.00
2.3 Mobiliario y Equipo de Administración	216,362.79
2.4 Mobiliario y Equipo Educativo y Recreativo	0.00
2.5 Equipo e Instrumental Médico y de Laboratorio	17,582.09
2.6 Vehículos y Equipo de Transporte	0.00
2.7 Equipo de Defensa y Seguridad	0.00
2.8 Maquinaria, Otros Equipos y Herramientas	31,655.19
2.9 Activos Biológicos	0.00
2.10 Bienes Inmuebles	0.00
2.11 Activos Intangibles	0.00
2.12 Obra Pública en Bienes de Dominio Público	0.00
2.13 Obra Pública en Bienes Propios	0.00
2.14 Acciones y Participaciones de Capital	0.00
2.15 Compra de Títulos y Valores	0.00
2.16 Concesión de Préstamos	0.00
2.17 Inversiones en Fideicomisos, Mandatos y Otros Análogos	0.00
2.18 Provisiones para Contingencias y Otras Erogaciones Especiales	0.00
2.19 Amortización de la Deuda Pública	0.00
2.20 Adeudos de Ejercicios Fiscales Anteriores (ADEFAS)	0.00
2.21 Otros Egresos Presupuestarios No Contables	194,884.00
3. Más gastos contables no presupuestales	1,165,055.23
3.1 Estimaciones, Depreciaciones, Deterioros, Obsolescencia y Amortizaciones	840,452.53
3.2 Provisiones	0.00
3.3 Disminución de Inventarios	0.00
3.4 Aumento por Insuficiencia de Estimaciones por Pérdida o Deterioro u Obsolescencia	0.00
3.5 Aumento por Insuficiencia de Provisiones	0.00
3.6 Otros Gastos	0.00
3.7 Otros Gastos Contables No Presupuestarios	324,602.70
4. Total de Gasto Contable (4 = 1 - 2 + 3)	24,709,478.61

NOTAS A LOS ESTADOS FINANCIEROS
AL 30 DE SEPTIEMBRE DE 2024
c) NOTAS DE MEMORIA (CUENTAS DE ORDEN)
(Cifras en Pesos)

IC-NEF-06-2409

CUENTAS DE ORDEN CONTABLES	
CONCEPTO	2024
7631 Bienes Bajo Contrato en Comodato	\$35.00
7641 Contrato de Comodato por Bienes	\$35.00

CUENTAS DE ORDEN PRESUPUESTALES DE INGRESOS	
CONCEPTO	2024
Ley de Ingresos Estimada	\$35,700,000.00
Ley de Ingresos por Ejecutar	\$13,061,111.63
Modificaciones a la Ley de Ingresos Estimada	\$981,819.00
Ley de Ingresos Devengada	\$23,620,707.37
Ley de Ingresos Recaudada	\$23,620,707.37

CUENTAS DE ORDEN PRESUPUESTALES DE EGRESOS	
CONCEPTO	2024
Presupuesto de Egresos Aprobado	\$35,700,000.00
Presupuesto de Egresos por Ejercer	\$12,674,411.55
Modificaciones al Presupuesto de Egresos Aprobado	\$981,819.00
Presupuesto de Egresos Comprometido	\$24,007,407.45
Presupuesto de Egresos Devengado	\$24,004,907.45
Presupuesto de Egresos Ejercido	\$22,962,716.38
Presupuesto de Egresos Pagado	\$22,962,716.38

Bajo protesta de decir verdad declaramos que los Estados Financieros y sus notas, son razonablemente correctos y son responsabilidad del emisor.

VIDA CAROLINA VALENCIA GUERRERO

SOFIA ISABEL GOMEZ RODRIGUEZ

NANCY JANETH NIEBLA VALDEZ

ADMINISTRADORA

CONTADORA

DIRECTORA